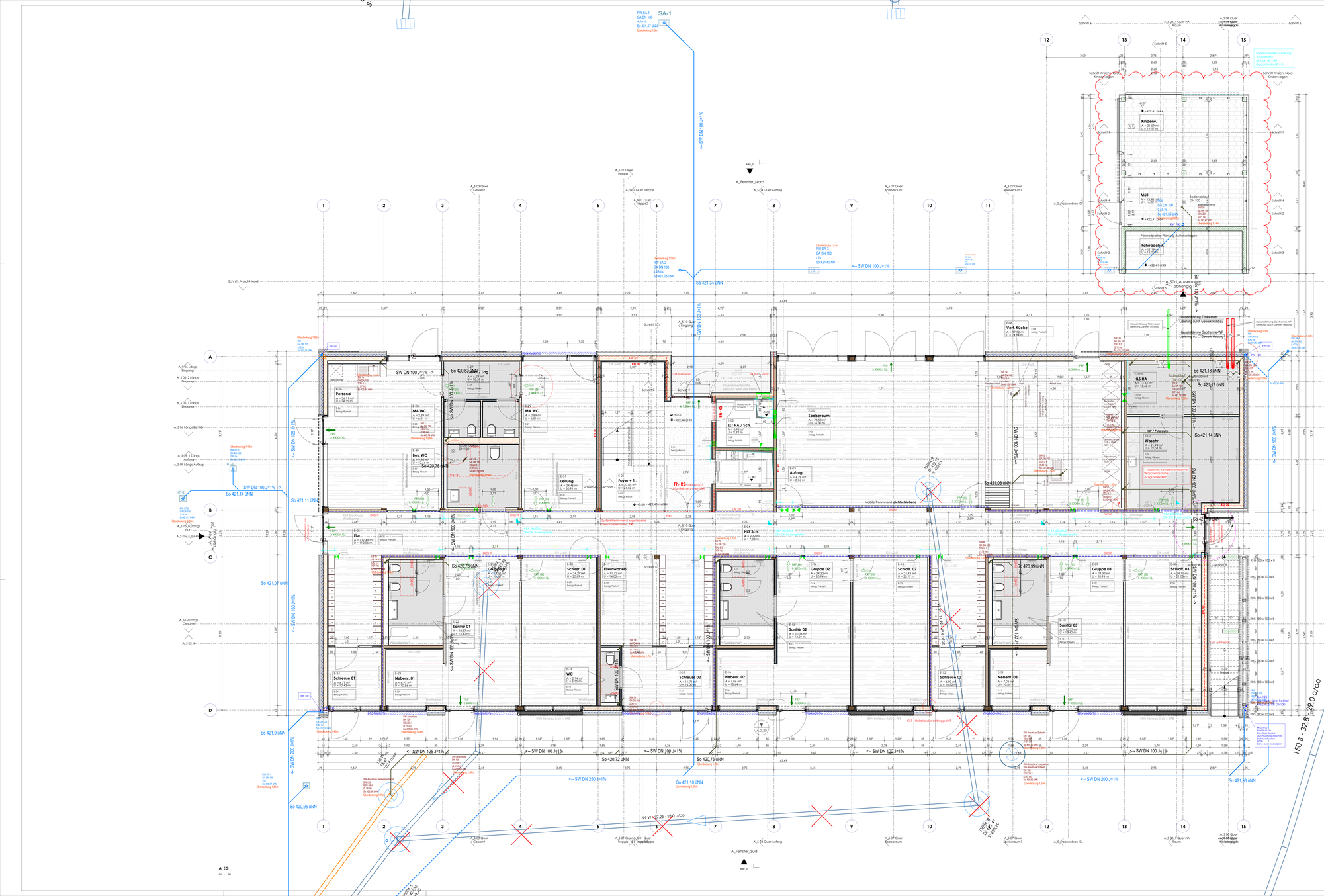

ALLGEMEINE KÜRZEL

RFB ▼ ROHFUßBODEN
ECE ▲ ROHDECKE
UK ▲ UNTERKANTE
BRH ▬ ROHBRÜSTUNGSHÖHE
RS ROHRSCHALE

FFB ▽ FERTIGFUßBODEN
FD △ FERTIGDECKE
OK ▬ OBERKANTE
BH ▬ BRÜSTUNGSHÖHE
SS SCHACHTSOHLE

BAUANGABEN

BD ▶◀ BODENDURCHBRUCH
DD ⊏⊐ DECKENDURCHBRUCH
DW ⊏⊐ DACHWANDDURCHBRUCH
BH ▭ ROHRHÜLSE
SWS ⊏⊐ SIMWECHTER WANDSCHUTZ (LAÜVOR, OK)

WD ▶◀ WANDDURCHBRUCH (BeH)
WA ⊏⊐ WANDAUSSPARUNG (LeBrH)
WN ⊏⊐ WANDNISCHENÖFFNUNG
BA BODENABSENKUNG

ENTWÄSSERUNG

SW ▬ SCHMUTZWASSER
RW ▬ REGENWASSER
BA ▬ BODENABLAUF
GA GRUNDLEITUNGSANSCHLUSS

GEWERK

E (ELEKTRO) S (SANITÄR)
H (HEIZUNG) K (KÄLTE)
V (VERSORGUNG)

MATERIALANGABEN

BETON (siehe Statikpläne)
FERTIGTEIL
HOHLWAND
MAUERWERK
KALKSANDSTEIN
HOLZ (siehe Statikpläne)
GK WAND
GK VORWAND
DÄMMUNG WEICH
DÄMMUNG HART
ABBRUCH
TEMPORÄR

ALLE HÖHENMAßE BEZIEHEN SICH AUF EFH = ±0,00 = 422,48 m ü. NHN | alle Höhen beziehen sich auf den HÖHENbezug 170
ALLE MAßE SIND IN MILLIMETER
ALLE MAßE SIND VOM ÜBERBRÄMMER VERANTWORTLICH ZU PRÜFEN !
VOR DER AUSFÜHRUNG SIND PLAN- UND MAßÜBERPRÜFUNG MIT DER BAULEITUNG ZU KLÄREN !

DIESER PLAN GILT NUR IN VERBINDUNG MIT DEN ZUGEHÖRIGEN DETAILPLÄNEN DES ARCHITEKTEN, DEN STATIKPLÄNEN UND DEN PLÄNEN DER FACHINGENIEURE

ARCHITEKT, PLANUNG UND BAULEITUNG

GMS ARCHITEKTEN PartGmbB
Eny Lifestyleform | Laufbrich | Konstanz
AM ACHENER HOF 8
88316 ISNY
TEL: +49 7562 97 32 - 0
MAIL: info@gms-isny.de

		DATUM	FREIGABE
LANDSCHAFTSARCHITEKTUR	**Freiraumplanung Sigmund Landschaftsarchitekten GmbH** Albstraße 8 72661 Grafenberg FON 07123 970870		
VERMESSUNG	**Ingenieur + Vermessungsbüro KRÖGLER** Bodenseestraße 61 88138 Sigmarszell FON 08389 98300		
TRAGWERKSPLANUNG	**Baustatik Relling GmbH** Im Pappelhof 1 78224 Singen FON 07731 872713		
HLS-PLANUNG	**Planungsgesellschaft Vogl und Feist GmbH** Zwergenstraße 15 88214 Ravensburg FON 0751 3666030		
ELEKTRO	**IB Schwarz GmbH** Wyrleesenstraße 6 88212 Ravensburg FON 0751 7692713		
BRANDSCHUTZ	**Ingenieurbüro- & Sachverständigenbüro IBE** Rickenbachstraße 28 88138 Lindau FON 08382 971410		
BAUPHYSIK	**Ingenieurbüro für Bauphysik Niehoff** Küchlinstraße 38 b 88131 Lindau FON 0174 7090079		
BAUGRUND	**Baugrund Süd** Zeppelinstraße 10 88410 Bad Wurzach FON 07564 931312		

INDEX	ÄNDERUNG	BEARBEITER	DATUM
10	Planstand	MD	06.03.2026
9	Planstand	MD	18.02.2026
8	U2 & Stützen Achsen B & C 10 mm in Richtg. Flur verschoben, bündig mit Westfrontw Deckeskelett		04.11.2025
7	Planstand		24.09.2025
6	Anforderungen Türen		19.09.2025
5	Treppenlauf in Richtung Aufzug vergrößert		12.09.2025
4	Deckenspiegel E17 eingezeichnet		01.09.2025
3	Detaillierung Systemtrennwände, Vollwandelemente für Elektroinstallation ergänzt		25.07.2025
2	Weißgrill Vorrichtsche Außenwände (jetzt SSP Direktverankerung oder GK auf Hutprofil/Federschiene), Einrücken der tragenden Schicht		07.07.2025
1	Grundlage Ausführungsplanung		30.06.2025

ÜBERSICHTSPLAN

EFH = ±0,00 = 422,48 m ü. NHN | alle Höhen beziehen sich auf den Höhenbezug 170

BAUHERR
Gemeinde Bodolz

PROJEKT
KiTa Bodolz

ADRESSE
Rathausstraße 7
Bodolz
158 & 158/22

PLANVERFASSER
GMS ARCHITEKTEN
Am Achener Hof 8 88316 Isny
Telefon: 07562/9732-0 www.gms-isny.de

PLANBEARBEITER

DATUM
06.03.2026

PLANUNGSSTUFE
LPHIS | AUSFÜHRUNGSPLANUNG

MAßSTAB

PLANINHALT
GR EG

PLANNUMMER
A_G_01

INDEX
[10]

VORABZUG

© 2026 M1 WB Nieder, Kinderbetreuungseinrichtung Bodolz 7 Raum 0.M01, KiTa, Bodolz.ln1
DIESE ZEICHNUNG IST UNSERE GEISTIGE EIGENTUM UND UNTERLIEGT DEM URHEBERRECHT. ALLE ANGABEN UND MAßE MÜSSEN AM BAUWERK GEPRÜFT WERDEN. JEDE ZEICHNUNG IST OHNE UNSERE ZUSTIMMUNG WEDER VERVIELFÄLTIGEN, ANDERWEITIG VERWENDEN NOCH DRITTEN MITTEILEN. DER ÜBERGABE DER ORIGINALE, ELEKTRONISCHEN ODER DIGITALEN DATEN DER ZUGRUNDELIEGENDEN ZEICHNUNG